BETEK

German Technology

АДА КОЛОР ЕООД

Официален Вносител за България:

Ръководство за използване на тониращa система BETEKMIX

BETEKMIX

SPECIAL COLOR PRODUCTION FOR YOU

Системата за оцветяване BetekMix Customized Color Production, въведена от BETEK, е технология за оцветяване, която позволява получаването на всички цветове, които човешкото око може да възприеме (3D система). Цветовете, които са представени в това приложение са предложени от цветни центрове и дизайнерски студия, чрез съвместно одобряване от архитекти и декоратори.

С BetekMix цветът и нюансът, които желаете, независимо дали е един литър или сто литра, се приготвят в най-бързия възможен срок, чрез машините за оцветяване.

Могат да се оцветяват всякакви бои на водна основа и мазилки. Качеството на продуктите, оцветени със системата BetekMix, която има технология за оцветяване на бои на водна основа с колоранти на водна основа, е по-високо от качеството на продуктите, оцветени с универсални колоранти.
Тъй като е заложена фиксирана цена на всички бази и колоранти, веднага може да се определи цената на избрания цвят.

Ако донесете какъвто и да е материал с цвета, който ви харесва, например дреха, перде или плат от тапицерия в някой от центровете за оцветяване, цветът на вашия материал би могъл да бъде „прочетен" от устройство за четене на цветове – спектрофотометър и да приготвим на място боя с избрания от вас цвят. Така ще можете да боядисате стените си в цвят, същия като на донесения от вас материал.

Какво е база и какво е колорант?

База: Това е състоянието на боята преди да бъде оцветена. Количеството на оцветения продукт може да се променя в зависимост от цвета. В системата Betek Mix базите за латекси и фасагени са три вида, а при мазилките – два вида. В системата FaworiMix базите за латекси и фасагени са два вида.

Колорант: Специална цветна субстанция, съдържаща висока концентрация цветен пигмент, използвана за оцветяване на бази. Колорантите на водна основа са 16 на брой.

От какво се състои системата за оцветяване?

- Оцветяваща машина – автоматична или ръчна

Оцветяващата машина съдържа резервоари, в които се поставят колоранти. По зададена формула за цвят се дозира точното количество от различни колоранти, за да се получи желания цвят. За намиране на формули за цветове се използва оцветяваща програма LARGO TINT 2000.

- Миксер или шейкър

След прибавянето на колоранти към базата, тя се поставя в миксер или шейкър за няколко минути до пълно получаване на хомогенен цвят. Времето за разбъркване на малки баки при латекси и фасагени е 3 минути, за големи баки е 5 минути, за мазилки е 8 минути.

- Спектрофотометър

Уредът дава възможност за „сканиране“ на цвят на боя и сравняване с разнообразни клиентски мостри – шарени, текстурирани или обемни. Удобство е клиентът веднага да получи боя в търсения от него цвят.

- Бази

Латекси

Силиконов латекс - гланц

Силиконов латекс - полумат

Силиконов латекс - мат

Акрилен латекс - мат

Силиконов латекс - мат

Фасагени

Силиконов фасаген

Акрилен фасаген

Силиконов фасаген

Силиконов релефен фасаген

Силиконови мазилки

Драскана 1.5 мм

Драскана 2 мм

Влачена 2 мм

- Колоранти

Колорантите се поставят в резервоарите на оцветяващата машина и се дозират точно за получаването на желания цвят. Те са на водна основа и са 16 на брой.
Забележка: Преди разпечатване на кутията, колорантът да се разбърка в миксер или шейкър за 1 минута.

- Цветови каталози

3D SYSTEM FANDECK

BETEKSILAN 228

FAW INTERIOR 500 FAW EXTERIOR 222

- Програма за оцветяване LARGO TINT 2000 LT

Работа с оцветяващата програма LARGO TINT 2000

BETEKMIX

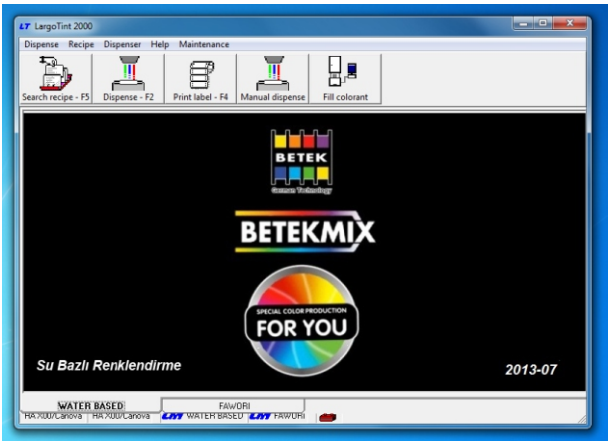

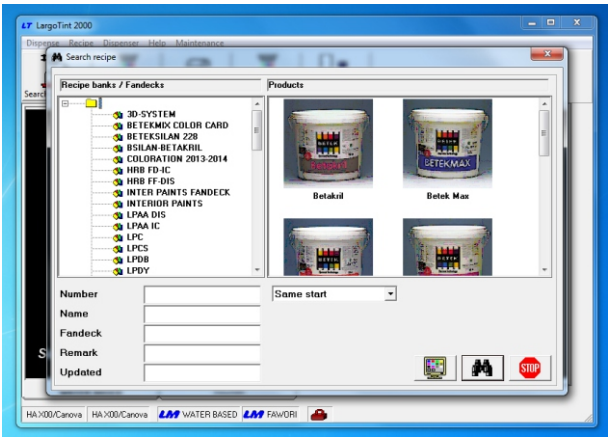

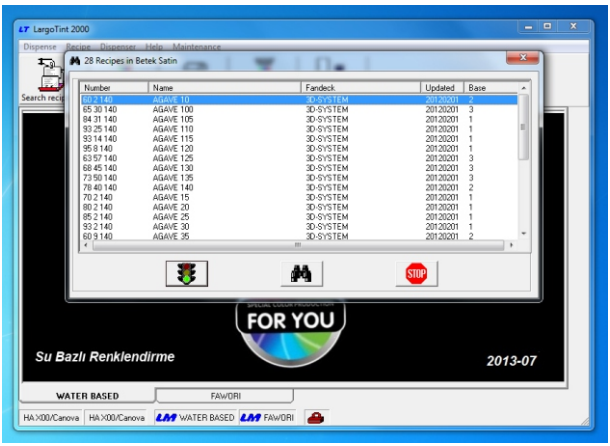

След инсталиране и стартиране на **LARGO TINT 2000,** началният екран на самата оцветяваща програма е като на показаната картина.

Състои се от две части – BETEK WATER BASED (БЕТЕК бои на водна основа) и FAWORI (ФАВОРИ бои на водна основа). Програмата съдържа формули за цветове по указани цветови каталози, както и цени за изпълнението на всеки цвят по зададена разфасовка или цена на литър.

С натискането на бутон F5 от клавиатурата излиза меню за избор на каталог, цвят и база от продуктите БЕТЕК.

След като сме посочили цветови каталог и база, достатъчно е да въведем първите букви на търсения цвят, натискаме бутона с бинокъла или ENTER от клавиатурата. Намираме цвета от падащото меню с цветове:

Така изглежда формулата за избрания цвят. Тя съдържа името на цвета, каталога, съдържащ цвета, номера на необходимата база за изпълнението на самия цвят, необходимите видове и количество колоранти. Както е показано, можем да избираме необходимата ни разфасовка.

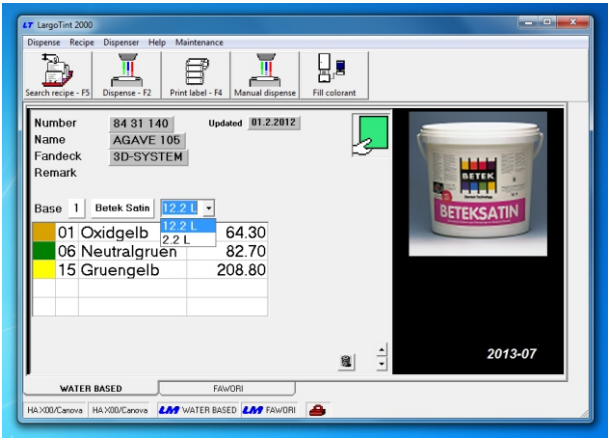

С натискане на бутон F8 от клавиатурата излиза прозорец, указващ стойността за използваните колоранти, както и цена за готов оцветен продукт. Ако търсената разфасовка не е сред описаните в падащото меню, можем от клавиатурата да я допишем. Указаната цена ще бъде цена за литър.

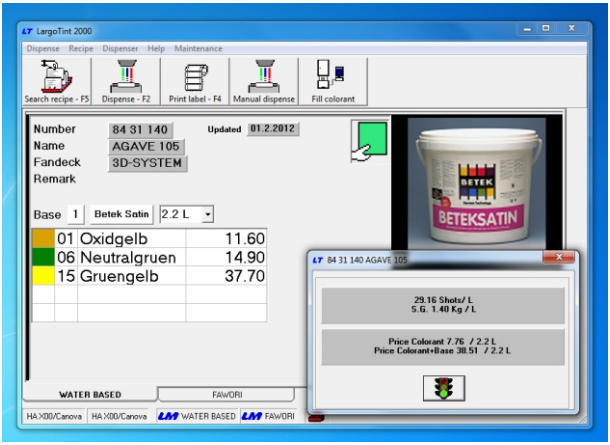

FAWORIMIX

Началният екран на програмата за оцветяване на латекси и фасагени ФАВОРИ е като на показаната картина.

С натискането на бутон F5 от клавиатурата излиза меню за избор на каталог, цвят и база от продуктите ФАВОРИ. След като сме посочили цветови каталог и база, достатъчно е да въведем първите букви на търсения цвят, натискаме бутона с бинокъла или ENTER от клавиатурата.

Намираме цвета от падащото меню с цветове.

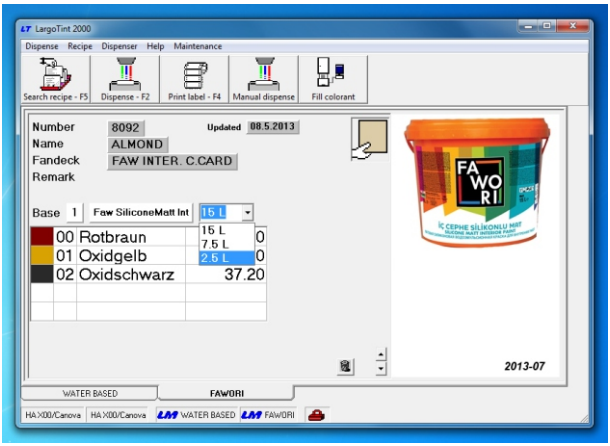

Така изглежда формулата за избрания цвят. Тя съдържа името на цвета, каталога, съдържащ цвета, номера на необходимата база за изпълнението на самия цвят. Както е показано, можем да избираме необходимата ни разфасовка.

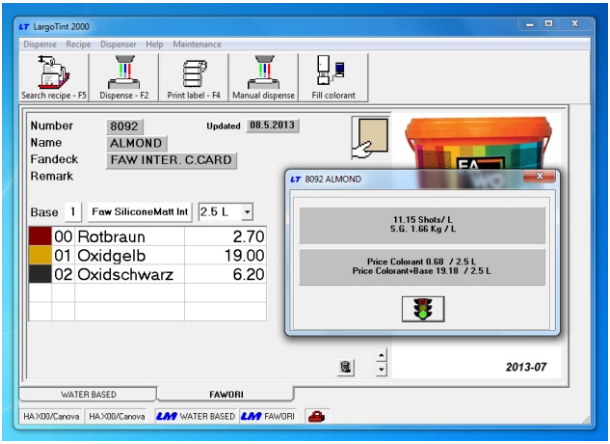

С натискане на бутон F8 от клавиатурата излиза прозорец, указващ стойността за използваните колоранти, както и цена за готов оцветен продукт. Ако търсената разфасовка не е сред описаните в падащото меню, можем от клавиатурата да я допишем. Указаната цена ще бъде цена за литър.

АДА КОЛОР ЕООД

Официален Вносител за България

www.adacolor-bg.com

гр. София, бул. „Никола Мушанов” №114, тел./факс: 02/822 8170
гр. Пловдив, ул. “Брезовско шосе” №176, тел./факс: 032/940 457
гр. Пловдив, ж.к. “Тракия” до бл.177, тел./факс: 032/399 450
гр. Русе, ул. "Николаевска" №40, тел./факс: 082/59 27 75
гр. Кърджали, ул. "Клокотница" №1, тел./факс: 0361/22 147
гр. Троян, ул. “Македония” №49, тел./факс: 0670/64 501

BETEKMIX